

平成31年4月1日

日本ALS協会 会長 殿

報告

平成25年に秋田県支部ホームページを開設しましたが、最近ではホームページを見て問い合わせをしてくる患者さんの家族や専門職の方、行政の方など会員以外の方からの問い合わせも増えてきている現状があります。

今まであまり余裕がなく、ニュースを更新する程度でしたが、会員だけでなく、一般の方にも見やすく注目してもらえるようにと考えました。IBC グラント支部活動助成金の交付を受けて、お陰様で支部ホームページのリニューアルが完了いたしました。

今後はさらに行事の告知など更新しながら、ALS に対する啓発と支援者の募集、患者さんの QOL 向上につながる支部活動を心がけたいと思います。

ご支援ありがとうございました。



日本ALS協会 秋田県支部

Amyotrophic Lateral Sclerosis Association Akita

[TOP](#) [ALSとは](#) [支部規約](#) [入会案内・寄付のお願い](#) [支部について](#) [支部だより](#) [リンク](#) [お問い合わせ](#) [プライバシーポリシー](#)

NEWS

- | | | | | | |
|------------|----------------|-------------|--------|--------|---|
| 2019.06.08 | 日本ALS協会秋田県支部総会 | 13:00~16:00 | 秋田市上北手 | 遊学舎会議棟 | どなたでも参加できます(事前申込不要) |
| 2019.06.08 | 日本ALS協会秋田県支部総会 | 13:00~16:00 | 秋田市上北手 | 遊学舎会議棟 | どなたでも参加できます(事前申込不要) |
| 2019.06.08 | 日本ALS協会秋田県支部総会 | 13:00~16:00 | 秋田市上北手 | 遊学舎会議棟 | どなたでも参加できます(事前申込不要)
遊学舎会議棟 どなたでも参加できます(事前申込不要) |
| 2019.06.08 | 日本ALS協会秋田県支部総会 | 13:00~16:00 | 秋田市上北手 | 遊学舎会議棟 | どなたでも参加できます(事前申込不要) |
| 2019.06.08 | 日本ALS協会秋田県支部総会 | 13:00~16:00 | 秋田市上北手 | 遊学舎会議棟 | どなたでも参加できます(事前申込不要) |

New Topics

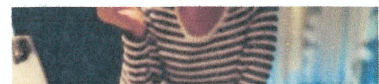



日本ALS協会秋田県支部

Amyotrophic Lateral Sclerosis Association Akita

秋田のALS患者や家族、支援者の情報交換サイトです。
ボランティアも随時募集中です。

● お問合せフォーム

ALSとは	支部規約	入会案内 寄付のお願い	支部について	支部だより	リンク
-------	------	----------------	--------	-------	-----



NEWS

2019.06.08 日本ALS協会秋田県支部総会 13:00~16:00
秋田市上北手 遊学会会議棟 どなたでも参加できま
す(事前申込不要)

2019.03.16 事務局会議 支部長宅 10:00~12:00
広面ケーズデンキ駐車場集合 9:30

2019.03.12 ALS当事者による"電子機器やIT機器を用いないコミュ
ニケーション支援方法"講習会 14:00~15:00 あき
た病院2F 大会議室 参加費無料 申し込み
als.komyu@gmail.com 本間

2019.02.19 ALS当事者による"電子機器やIT機器を用いないコミュ
ニケーション支援方法"講習会 14:00~15:00 あき
た病院2F 大会議室 参加費無料 申し込み
als.komyu@gmail.com 本間

2019.02.16 事務局会議 支部長宅 10:00~12:00
広面ケーズデンキ駐車場集合 9:30

2019.01.26 事務局会議 支部長宅 10:00~12:00
広面ケーズデンキ駐車場集合 9:30

2018.12.20 ALS当事者による"電子機器やIT機器を用いないコミュ
ニケーション支援方法"講習会 14:00~15:00 あき
た病院2F 大会議室 参加費無料 申し込み
als.komyu@gmail.com 本間

2018.12.15 事務局会議 支部長宅 10:00~12:00
広面ケーズデンキ駐車場集合 9:30

2018.11.29 ALS当事者による"電子機器やIT機器を用いないコミュ
ニケーション支援方法"講習会 14:00~15:00 あき
た病院2F 大会議室 参加費無料 申し込み
als.komyu@gmail.com 本間

2018.11.17 支部だより発送 東通7-4-26

作業 16:30~

支部だよりの紹介

「日本ALS協会 秋田県支部だより」について

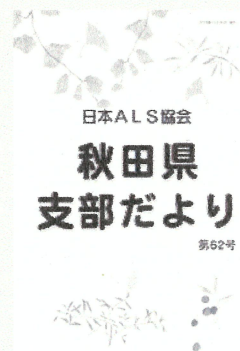

「日本ALS協会 秋田県支部
だより」は秋田県でALS(筋
萎縮性側索硬化症)で闘病さ
れている患者の方々やその
ご家族、医療関係者への情
報提供・療養環境改善や社
会への理解などの目的で
1986年9月に発行されまし
た。会員同士の交流会や研
修会の様子の報告、患者の
方からのメッセージなどを
年2回(4月・10月)発行して
おります。

会員登録のあるなしに関わらず、発送をご希望の方は以下
までご連絡下さい。

(※宛先とご希望の部数をお知らせ下さい。)

FAX : 018-832-8778
mail : als-akita@outlook.com

ボランティア募集中!!

お手伝いいただけるボランティアを募集中です。参加形態は事務やイベント、
患者支援など自由ですので、ご一報下さい。ご連絡は事務局まで。心からお待ちしております。



お問合せフォーム